Report Tecnico: Configurazione Infrastruttura Active Directory "Torre Nera"

Studente: Corrado Vaccarecci

1. Obiettivo del Progetto

L'obiettivo dell'esercitazione era la creazione di un'infrastruttura di dominio Windows Server, la configurazione di un'Unità Organizzativa (OU) denominata **Medio_Mondo, la gestione di utenti e gruppi, e l'implementazione di una cartella condivisa con permessi specifici.**

2. Configurazione del Server e Dominio

La prima fase ha previsto la rinomina del server in **black_tower e la promozione a Domain Controller del dominio torrenera.local.**

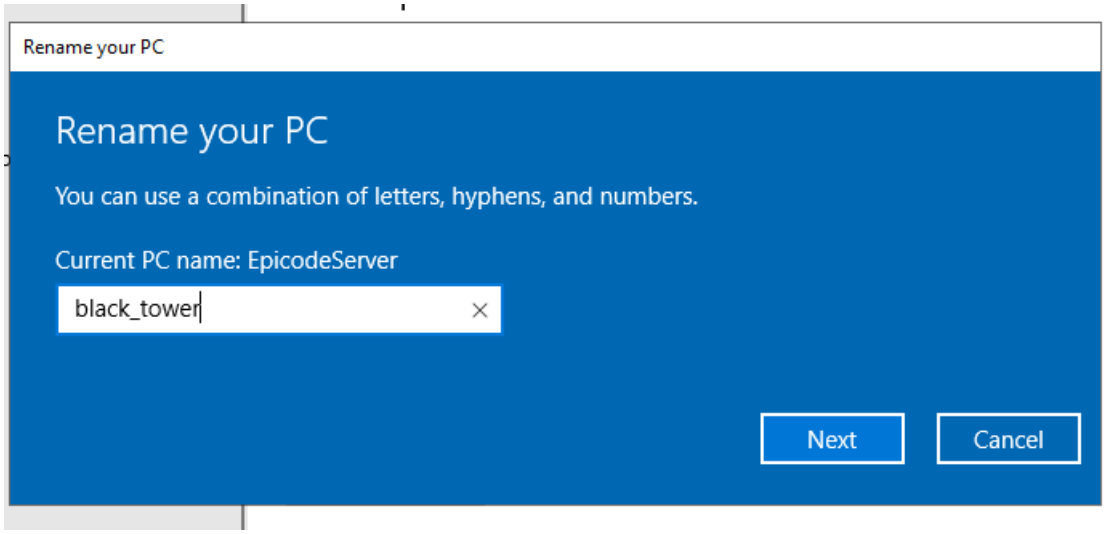

3. Gestione Active Directory (Utenti e Gruppi)

È stata creata l'Unità Organizzativa **Medio_Mondo.**
All'interno sono stati configurati i seguenti gruppi di sicurezza: Pistoleri, Ka-Tet, Seguaci_Re_Rosso e Uomini_Bassi. Sono stati poi creati gli utenti e inseriti nei rispettivi gruppi.

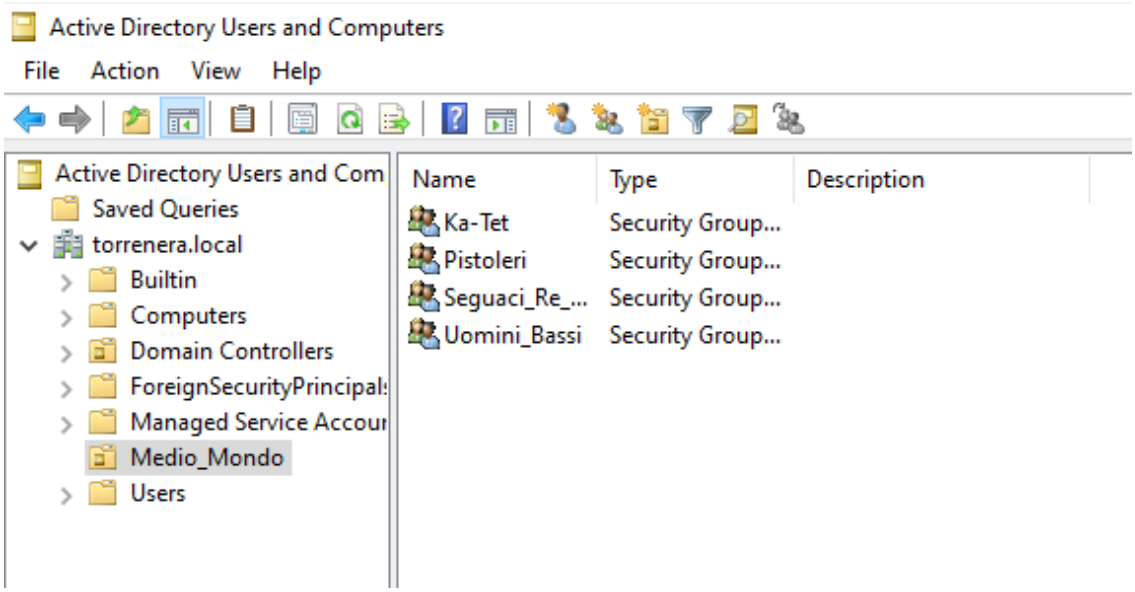
Active Directory Users and Computers
File Action View Help
Active Directory Users and Com
Saved Queries
torrenera.local
Builtin
Computers
Domain Controllers
ForeignSecurityPrincipal
Managed Service Accour
Medio_Mondo
Users
Name Type Description
Ka-Tet Security Group...
Pistoleri Security Group...
Seguaci_Re_... Security Group...
Uomini_Bassi Security Group...

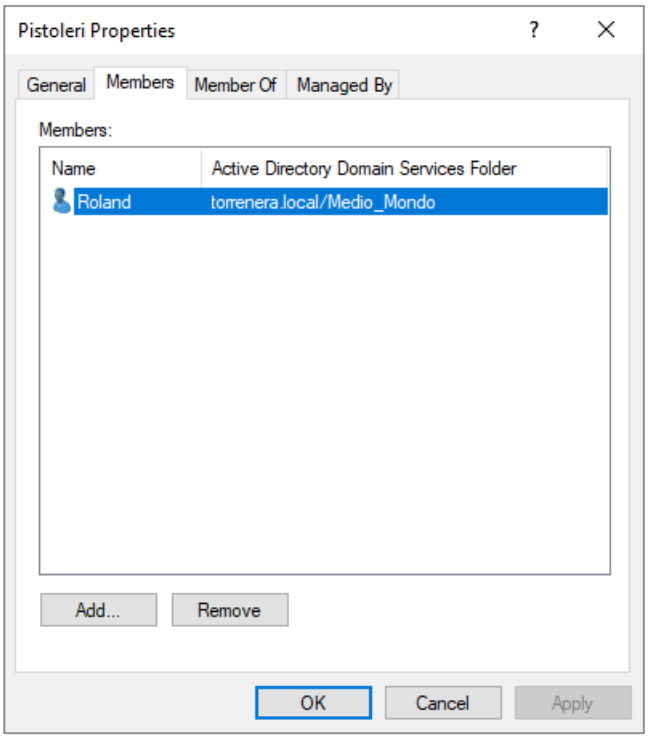
Pistoleri Properties
General Members Member Of Managed By
Members:
Name Active Directory Domain Services Folder
Roland torrenera.local/Medio_Mondo
Add... Remove
OK Cancel Apply

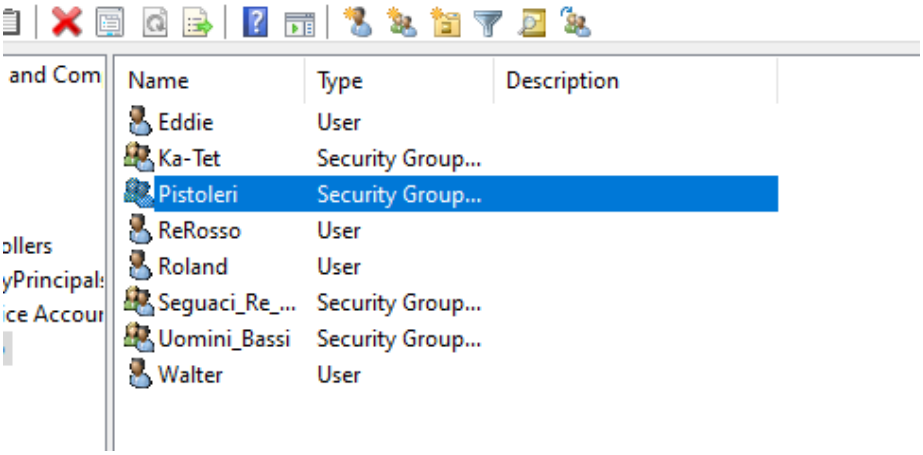
and Com
Name Type Description
Eddie User
Ka-Tet Security Group...
Pistoleri Security Group...
ReRosso User
Roland User
Seguaci_Re_... Security Group...
Uomini_Bassi Security Group...
Walter User

4. Policy di Gruppo (GPO) e Sicurezza

Per gestire le restrizioni degli utenti nella OU, è stata creata e collegata la GPO **Leggi_della_torre**. Inoltre, il gruppo Pistoleri è stato aggiunto ai "Remote Desktop Users" per permettere l'amministrazione remota.

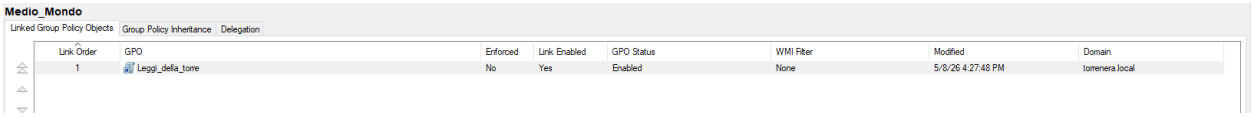

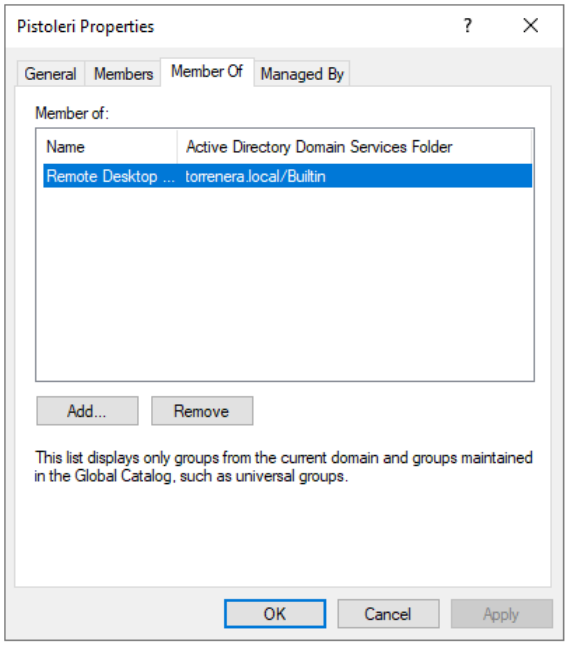

5. Condivisione Risorse e Permessi NTFS

È stata creata la cartella **MedioMondo_Condivisa** nel disco C:. Sono stati configurati i permessi NTFS per garantire al gruppo **Pistoleri** il controllo completo.

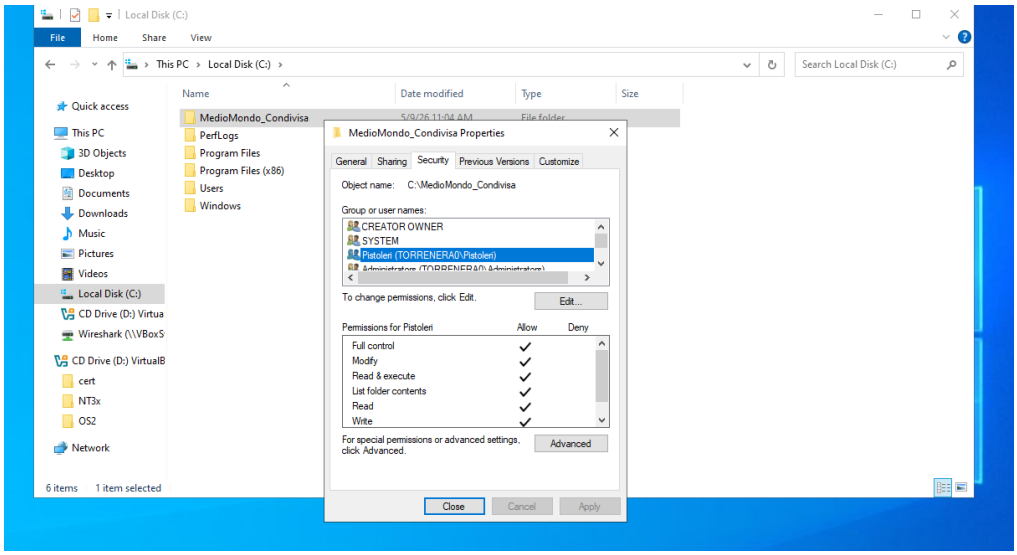

6. Verifica Finale (Client)

La verifica è stata effettuata dal lato Client, accedendo con successo alla risorsa condivisa tramite percorso UNC (\\192.168.1.100\Medio_Mondo).

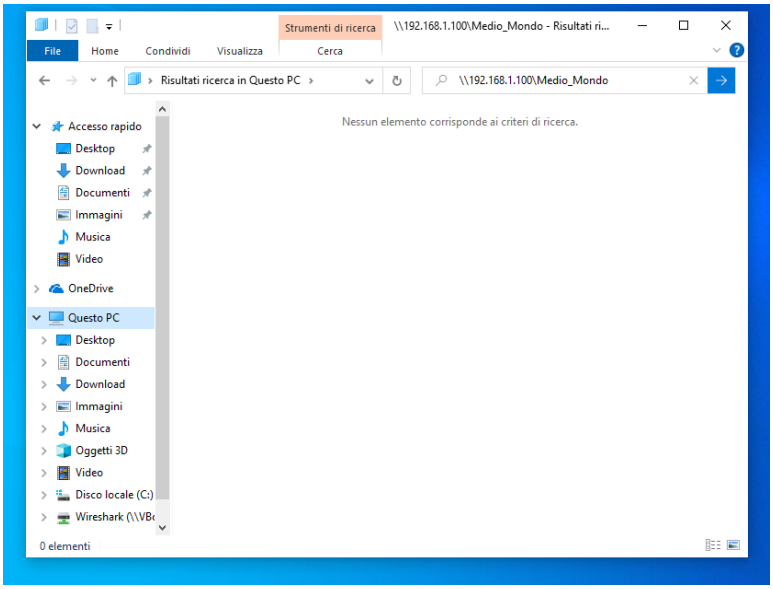

7. Problemi Riscontrati e Soluzioni

Reinstallazione e Riconfigurazione: Il problema principale è stato riscontrato all'inizio dell'attività: sia il Server che il Client risultavano bloccati o compromessi da una precedente esercitazione. Questo ha reso necessario il **reset totale**, la **reinstallazione** e la **nuova configurazione** da zero di entrambe le macchine virtuali per garantire un ambiente pulito e funzionante.

Sintassi PowerShell: Alcuni comandi per l'assegnazione dei permessi (tramite icacls) hanno presentato errori a causa dell'interpretazione dei caratteri speciali. Si è risolto configurando i permessi tramite interfaccia grafica (GUI).

Blocco Firewall: Il Client inizialmente non raggiungeva la cartella condivisa. È stato necessario disabilitare i profili del Windows Firewall sul Server per permettere il traffico SMB.

Interazione Host-Guest: Difficoltà nell'uso delle scorciatoie da tastiera (es. Win+E) che venivano intercettate dal PC fisico invece che dalla VM, risolte utilizzando esclusivamente la navigazione tramite mouse.